O B E C N Í Ú Ř A D V E S E L Í Č K O
751 25 VESELÍČKO 68

Ve Veselíčku dne 24.11.2026
Č.j.: 698/2026



VĚC: **Odpověď na žádost dle zák. 106/1999 Sb.**

Dobrý den, pane 

k Vaší žádosti o poskytnutí informace podle zákona 106/1999 Sb. doručené dne 24.11.2026 sdělujeme:

1) Místostarostkou ve volebním období 2022-2026 byla Mgr. Alžběta Panáková a byla neuvolněná.
2) 5/2022/3.0, 5/2022/3.4, 5/2022/6 ze dne 19.10.2022.
3) 15 000 Kč.

S pozdravem

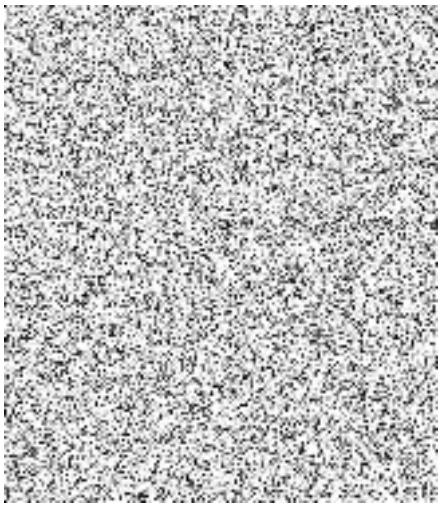

Přílohy:
1. Vybraná usnesení 5/2022