

SILNICE III/43610 VESELICKO
OPRAVA MOSTU EV.Č. 46310-3

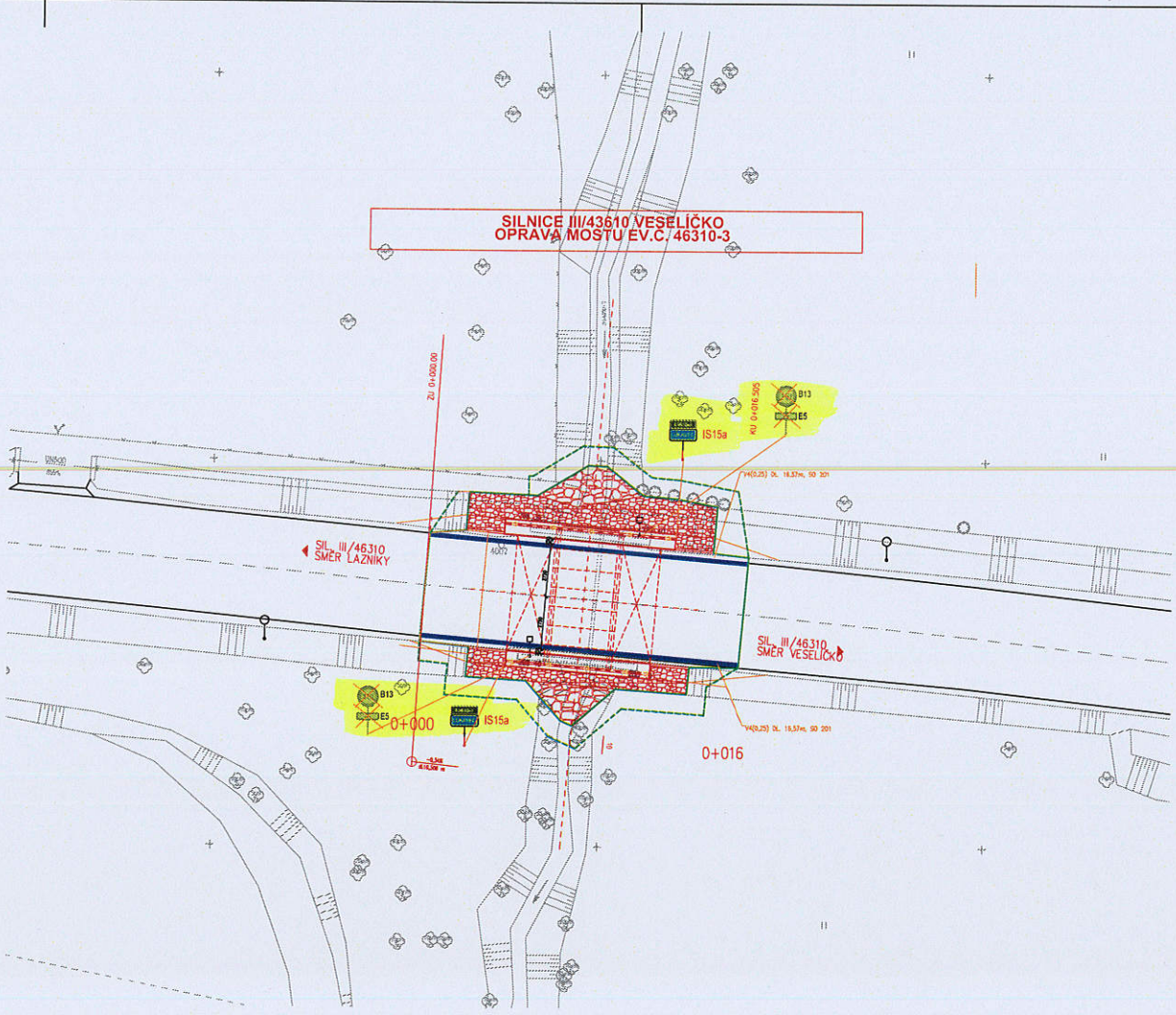

LEGENDA :

- OSTATNÍ PRVKY:
- HRANICE TRVALÉHO ZÁBORU
 - HRANICE DOČASNÉHO ZÁBORU
 - ZAMĚŘENÍ

OBJEKTOVÁ SKLADBA

<ul style="list-style-type: none"> SO 001 DEMOLICE MOSTU EV.Č. 43610-3 ČR SO 201 MOST EV.Č. 43610-3 ČR SO 301 ÚPRAVA TOKU LUKAVEC ČR 	<p>VLASTNÍK: SPRÁVCE:</p> <p>ČR SSOK</p> <p>ČR SSOK</p> <p>ČR LESY ČR.</p>
---	--

C

SOUŘADICOVÝ SYSTÉM : JTSK		VÝŠKOVÝ SYSTÉM : B.A.M.	
VEDOUcí PROJEKTANT - HP	ING. JAN BAĐURA	<i>[Signature]</i>	ING. JAN BAĐURA Partno: 11028 7210 Čáslav 40m 02182008
ZODPOVĚDNÝ PROJEKTANT	ING. JAN BAĐURA	<i>[Signature]</i>	
VYPRACOVANĀ	ING. PETER MIČEK	<i>[Signature]</i>	
KONTROLOVANĀ	ING. MARTIN CHRÁSTEK	<i>[Signature]</i>	
KVĀ. MĀO. ČMĀ	OLGOMOCHY, PŘEROV, VESELICKO		
OBJEDNATEL - INVESTOR	STRABAG A.S.		
NĀZEV MĀCĀ	SILNICE III/43610 - REKONSTRUKCE MOSTU EV.Č. 43610-3	DĀTUM	02/2023
		FORMĀT	A3x4
		MĀŠTĀB	1:50
		STUPĚŇ	1P
NĀZEV OBJEKTU	SITUAČNĀ VÝKRESY	ZĀK. ČÍSLO	0001
NĀZEV VÝKRESU	SITUAČNĀ DOPRAVNĀHO ZNĀČENĀ	C. SOUPRAVY	C. VÝKRESU
			02

7.11.2023 OZKAMENĀ OZVEŘEVNĀNĀ LÁVĀNKU
OPATŘENĀ OBECNĀ POUKĀ
sp. n. km/27973/2023/1648